

Affectation des élèves du double secteur Henri Bergson / Édouard Pailleron : constat de rentrée 2018-2019

Julien Grenet
Youssef Souidi

CNRS
École d'économie de Paris



PARIS SCHOOL OF ECONOMICS
ÉCOLE D'ÉCONOMIE DE PARIS

Plan de la présentation

1. La procédure d'affectation de juin 2018
2. Le constat de rentrée 2018-2019

La procédure d'affectation de juin 2018

Secteur Bergson-Pailleron : élèves

- **Nombre d'élèves à affecter pour la rentrée 2018** : 228 élèves, dont 20 pré-affectés à la CHAS de Bergson
- **Fiches de vœux** :
 - QF renseignés : 96 élèves (42%)
 - **QF non renseignés** : 132 élèves (**58%**); (en 2017 : 30%)
- **Élèves (CHAS compris) répartis en 5 groupes de QF** :

Groupe	QF mensuel	Nombre d'élèves
QF 1	de 0 à 510 euros	24
QF 2	de 511 à 828 euros	24
QF 3	de 829 à 1329 euros	24
QF 4	+ de 1330 euros	24
QF manquant		132
Total		228

Secteur Bergson-Pailleron : collèges

- **Répartition des places entre collèges :**
 - Bergson : 110 places (dont 20 pour la CHAS)
 - Pailleron : 118 places
- **Répartition des places par groupe de QF :** pour éviter d'avantager les parents qui n'ont pas fourni leur QF
 - un peu plus de places à Bergson pour les QF renseignés
 - un peu plus de places à Pailleron pour les QF non renseignés

Groupe	Nombre d'élèves	Répartition des places	
		Bergson	Pailleron
QF 1	24	14	10
QF 2	24	14	10
QF 3	24	14	10
QF 4	24	14	10
QF manquant	132	54	78
Total	228	110	118

Secteur Bergson-Pailleron : vœux

- **78% des familles ont renseigné leur fiche de vœux :**
 - vœu 1 Bergson : 97 sur 163 (59%)
 - vœu 1 Pailleron : 66 sur 163 (41%)
- **Familles qui ont fourni leur QF :**
 - vœu 1 Bergson : 68 sur 85 (80%)
 - vœu 1 Pailleron : 17 sur 85 (20%)
- **Familles qui n'ont pas fourni leur QF et fait des vœux :**
 - vœu 1 Bergson : 29 sur 78 (37%)
 - vœu 1 Pailleron : 49 sur 78 (63%)

Secteur Bergson-Philippe : critères de priorité

- Chaque élève a été affecté sur places réservées à son groupe de QF
- **Élèves pré-affectés** : CHAS de Bergson
- **Élèves qui ont renseigné leur QF** : affectés sur leur vœu 1 sauf s'il y a trop demande. Dans ce cas, application des critères de priorité au sein de chaque groupe de QF :
 1. Handicap
 2. Rapprochement de fratrie
 3. QF le plus faible

(différence avec 2017 : plus de prise en compte de la distance)
- **Élèves qui n'ont pas renseigné leur QF** : affectés aléatoirement entre les deux collèges

Secteur Bergson-Pailleron : résultat de l'affectation

- **Collège d'affectation** des 228 élèves du secteur :
 - Bergson : 110 élèves (dont 20 CHAS)
 - Pailleron : 118 élèves
- **Taux de satisfaction des 1^{er} vœu** (hors CHASE) :
 - familles qui ont renseigné leur QF : 73%
 - familles qui n'ont pas renseigné leur QF : 54%

Le constat de rentrée 2018

Constat de rentrée 2018

- **Sociologie du double secteur** : un peu plus favorisée qu'en 2017
- **Effectifs de rentrée** : stables à Bergson mais en diminution de 13% à Pailleron par rapport à 2017
- **Évitement vers le privé** : en légère progression par rapport à 2017 mais reste inférieur (31%) à 2016 (36%)
- **Mixité sociale** :
 - mixité presque parfaite à l'issue de l'affectation (l'abandon du critère de distance y a contribué)
 - mais il reste un écart dans composition sociale des collègues à la rentrée (un peu plus favorisée à Bergson)
 - Explication : évaporation de 71% des élèves de PCS favorisées affectés à Pailleron (contre 37% à Bergson), plus importante que l'an dernier (45% à Pailleron)

Composition sociale du secteur Bergson-Pailleron

Composition sociale du double secteur Bergson-Pailleron, élèves de 6^e (2011-2018)

Secteur Bergson-Pailleron

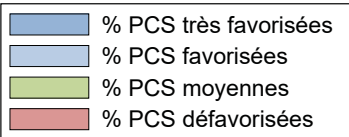
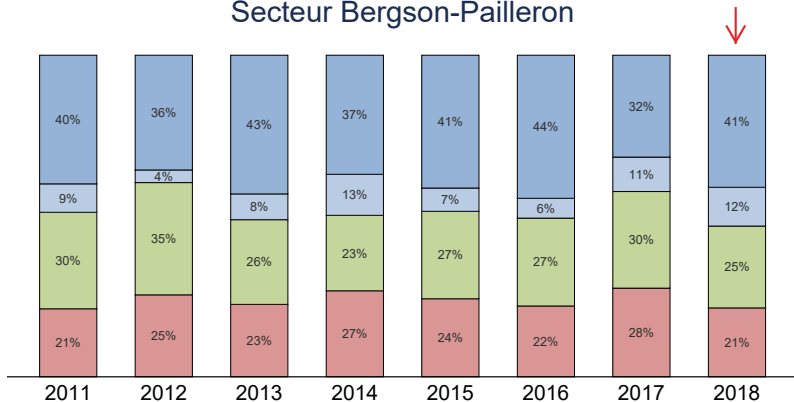

Composition sociale des anciens secteurs Bergson et Philipe, élèves de 6^e (2011-2018)

Secteur Bergson

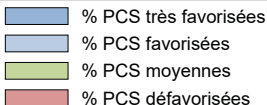
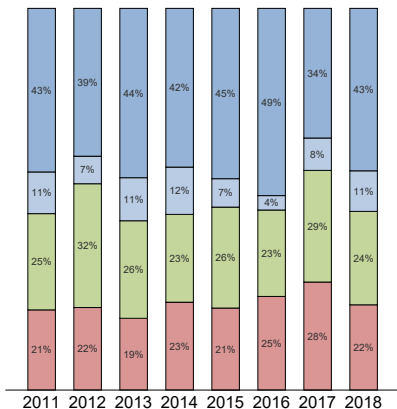

Secteur Pailleron

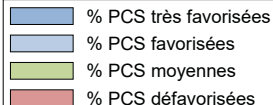
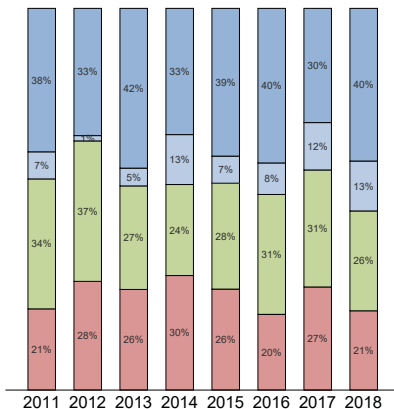

Effectifs de rentrée

Collèges Henri Bergson et Édouard Pailleron : effectifs de rentrée (2011-2018)

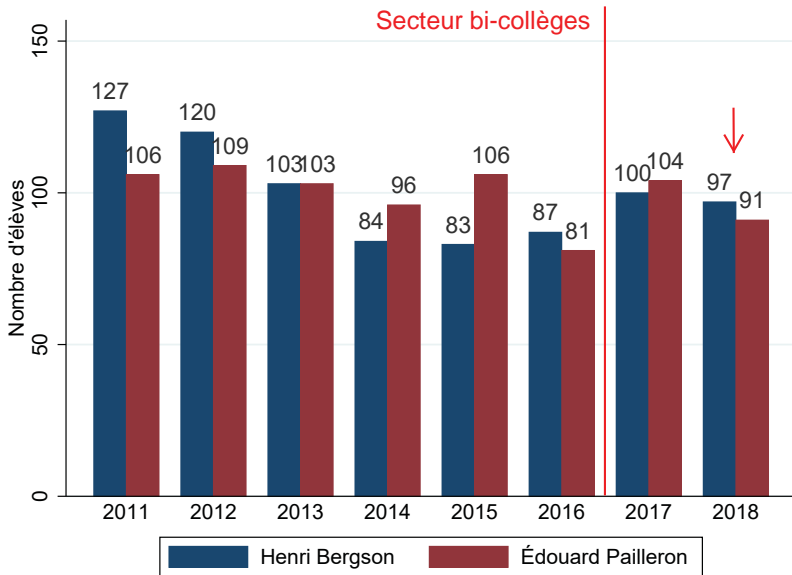

Évitement vers le privé

Taux d'évitement dans le double secteur Bergson-Pailleron (2011-2018)

Secteur Bergson-Pailleron (6^e)

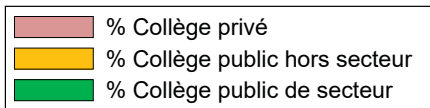
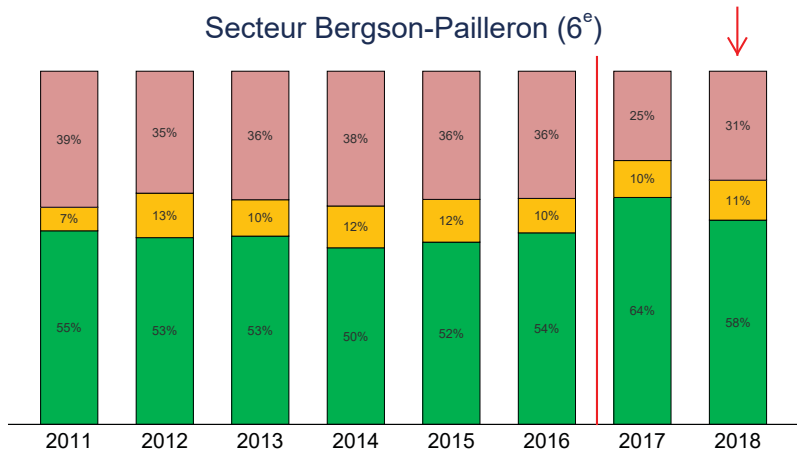

Taux d'évitement dans les anciens secteurs Bergson et Pailleron (2011-2018)

Secteur Henri Bergson (6^e) ↓

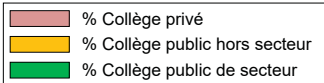
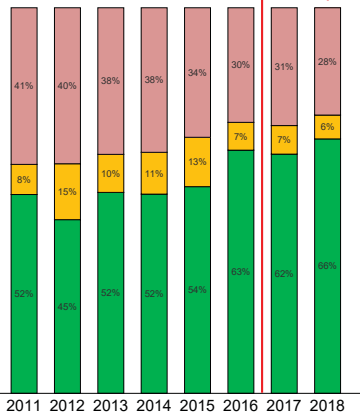

Secteur Édouard Pailleron (6^e) ↓

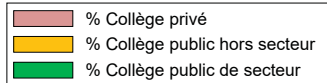
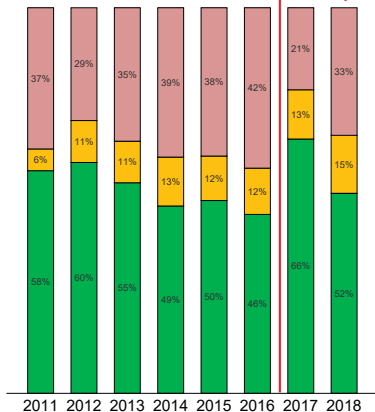

Mixité sociale

Composition sociale des classes de 6^e des collèges Bergson et Pailleron (rentrées 2016 à 2018)

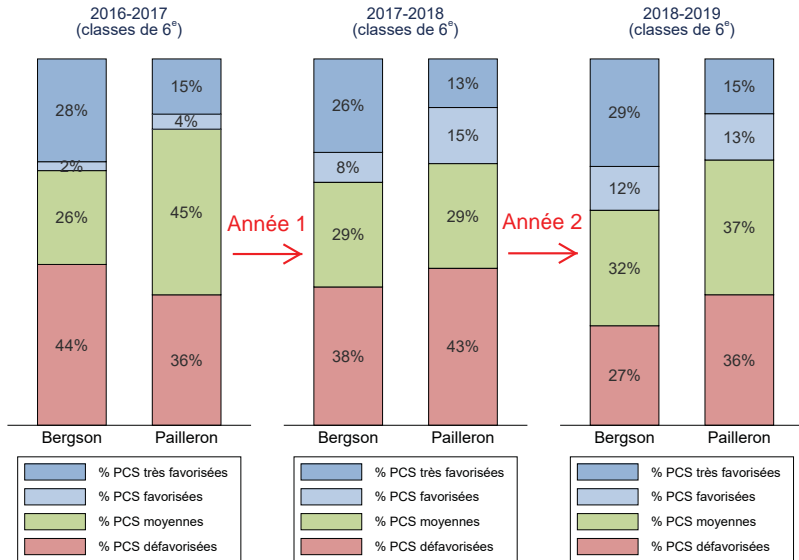

Composition sociale des classes de 6^e des collèges Bergson et Pailleron (2011-2018)

Collège Henri Bergson (6^e)

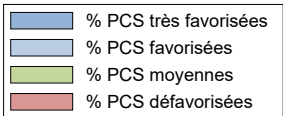
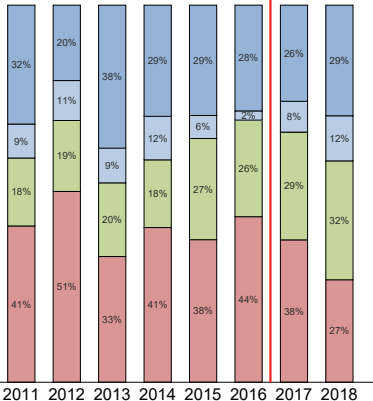

Collège Édouard Pailleron (6^e)

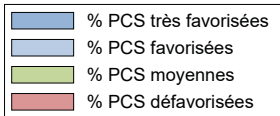
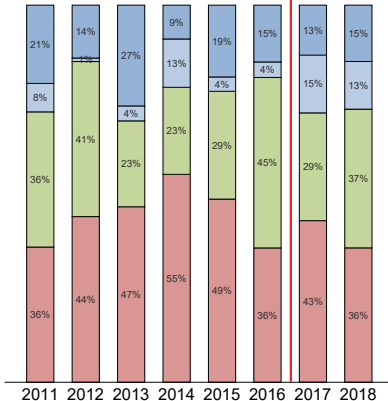

Origine des écarts de composition sociale

Composition sociale des collèges Bergson et Pailleron après l'affectation et à la rentrée 2018

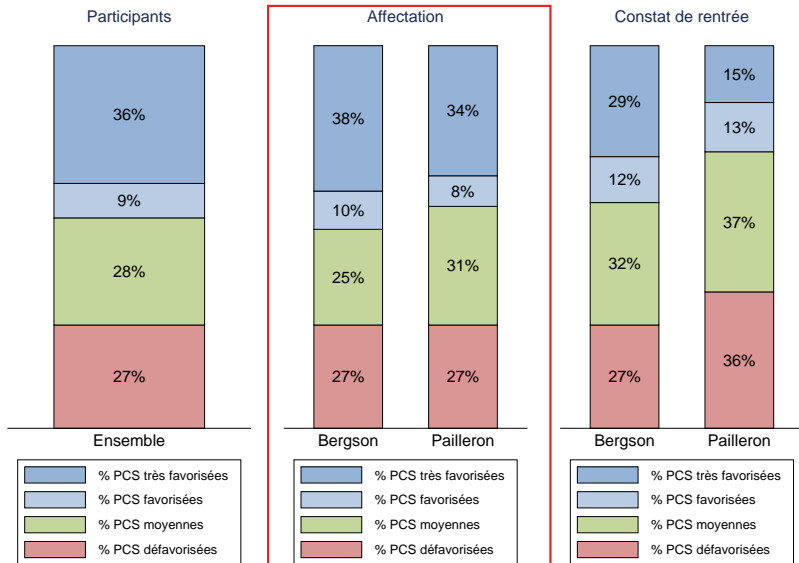

Comparaison affectation en 2017 et 2018

- **En 2017** : composition sociale des deux collèges n'était pas parfaitement équilibrée à l'issue de l'affectation
- **En 2018** : composition sociale beaucoup plus équilibrée à l'issue de l'affectation

Composition sociale des collèges Bergson et Pailleron après l'affectation et à la rentrée 2017

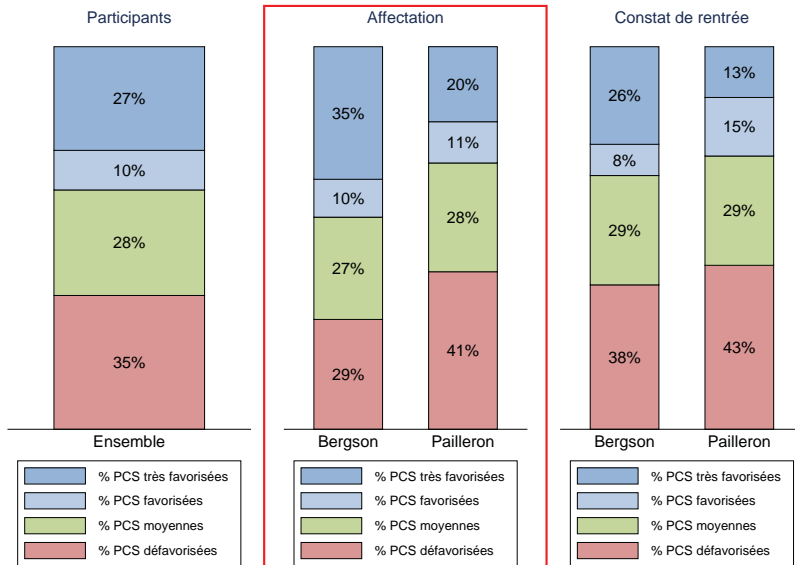

Composition sociale des collèges Bergson et Pailleron après l'affectation et à la rentrée 2018

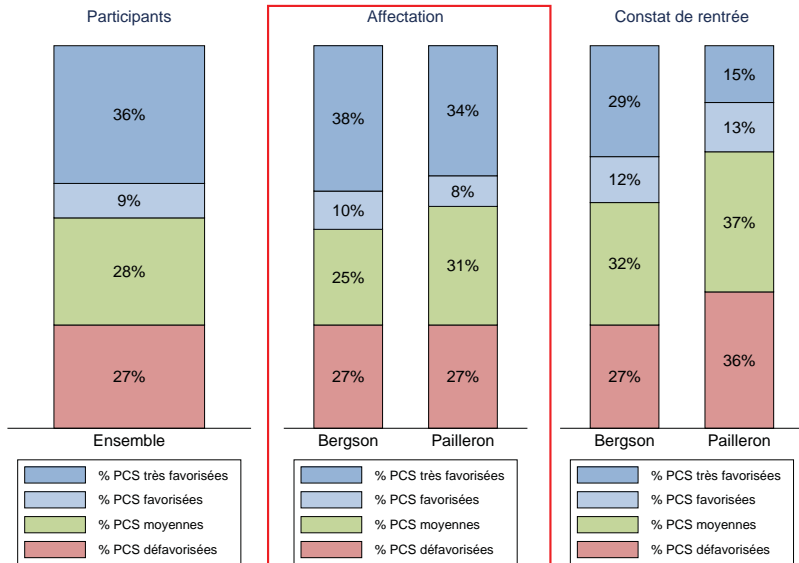

Comparaison affectation en 2017 et 2018

- **En 2017** : composition sociale des deux collèges n'était pas parfaitement équilibrée à l'issue de l'affectation
- **En 2018** : composition sociale beaucoup plus équilibrée à l'issue de l'affectation
- **Explication** : abandon du critère de distance qui avaient avantageé les PCS favorisées pour l'affectation à Bergson en 2017

Composition sociale des collèges Bergson et Pailleron après l'affectation et à la rentrée 2018

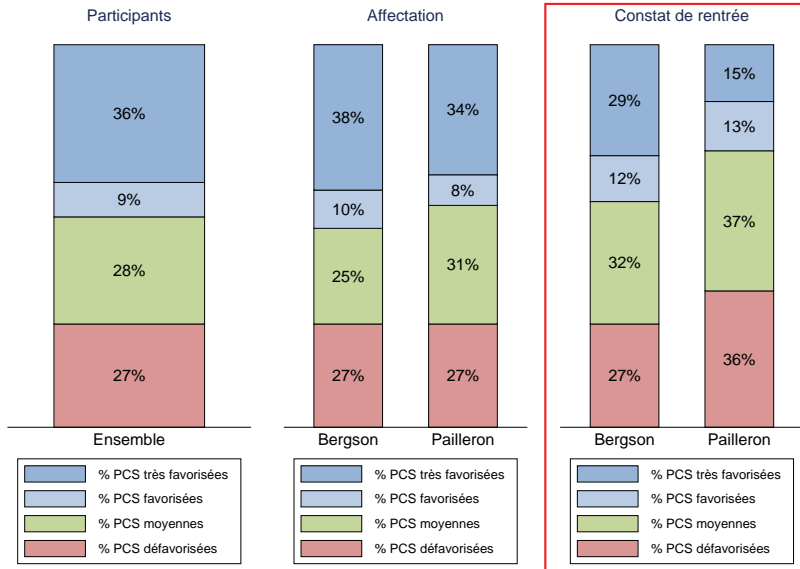

Creusement de l'écart social à la rentrée

- **En 2017 :**

- écart de composition sociale après l'affectation
- déséquilibre en partie compensé entre l'affectation et la rentrée

Explication : en 2018, affectation à Bergson d'élèves hors secteur de PCS plutôt défavorisées

- **En 2018 :** situation inversée

- compositions sociales équilibrées après l'affectation
- mais léger déséquilibre à la rentrée

Composition sociale des collèges Bergson et Pailleron après l'affectation et à la rentrée 2017

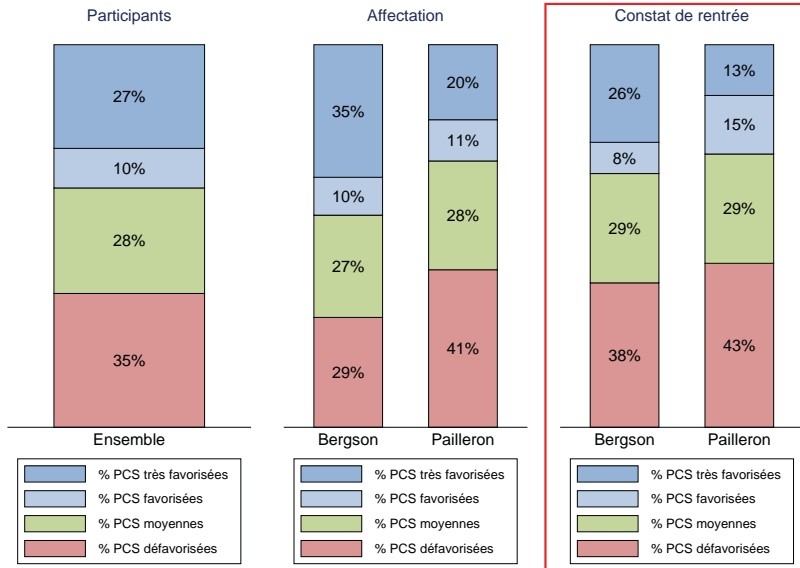

Composition sociale des collèges Bergson et Pailleron après l'affectation et à la rentrée 2018

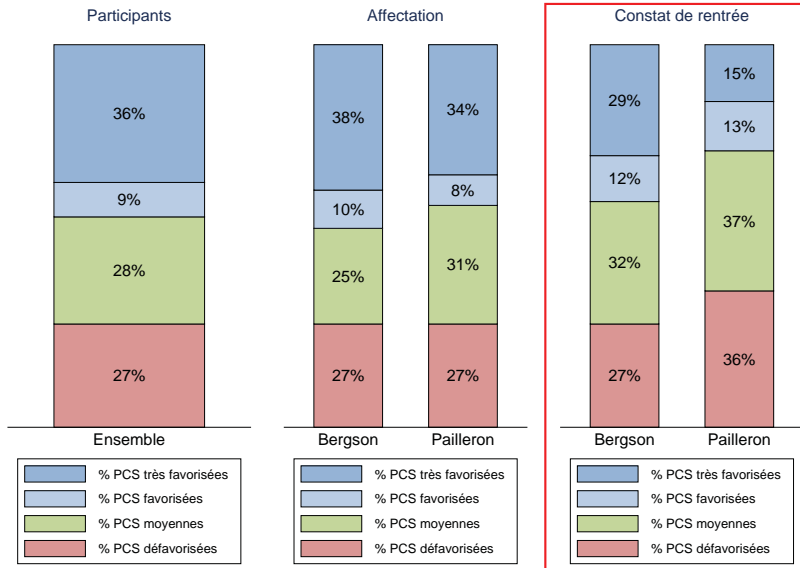

Creusement de l'écart social à la rentrée

- **En 2017 :**

- écart de composition sociale après l'affectation
- déséquilibre en partie compensé entre l'affectation et la rentrée

Explication : en 2018, affectation à Bergson d'élèves hors secteur de PCS plutôt défavorisées

- **En 2018 :** situation inversée

- compositions sociales équilibrées après l'affectation
- mais léger déséquilibre à la rentrée

Explications :

- en 2018, évaporation plus importante des élèves de PCS très favorisées affectés à Pailleron (71%) que l'an dernier (45%)
- les élèves hors secteur affectés à Bergson en 2018 sont de PCS plus favorisées que ceux affectés à Pailleron

Élèves affectés aux collèges Bergson et Pailleron : situation à la rentrée 2017, par PCS

Élèves affectés à Bergson

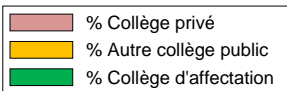
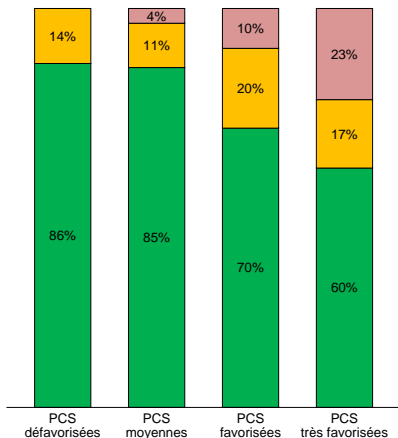

Élèves affectés à Pailleron

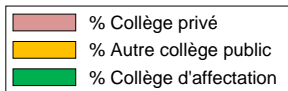
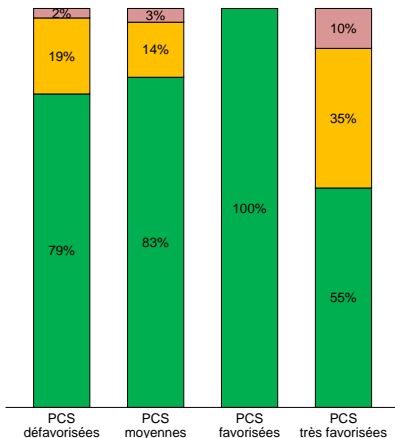

Élèves affectés aux collèges Bergson et Pailleron : situation à la rentrée 2018, par PCS

Élèves affectés à Bergson

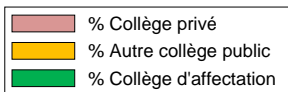
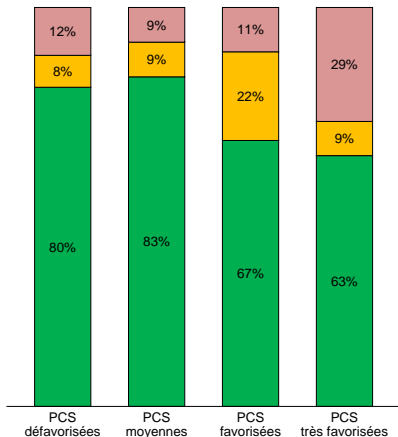

Élèves affectés à Pailleron

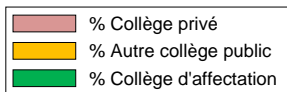
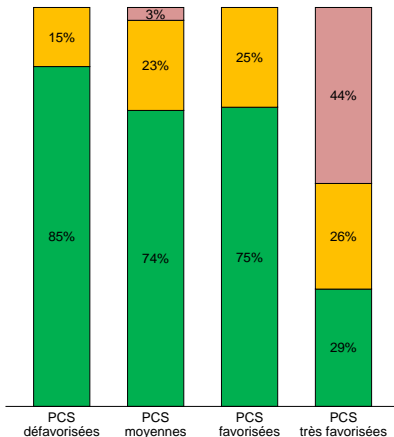

Collèges Henri Bergson et Édouard Pailleron : types d'élèves présents à la rentrée 2017

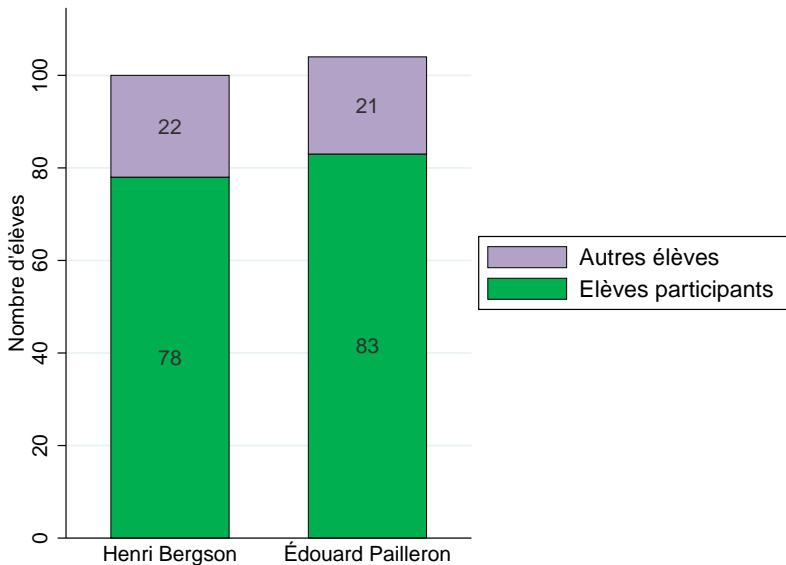

Collèges Henri Bergson et Édouard Pailleron : types d'élèves présents à la rentrée 2018

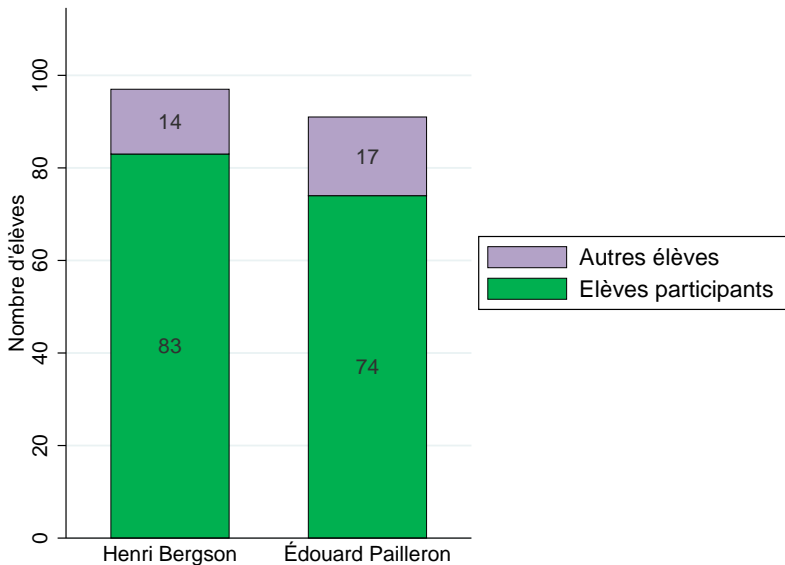

Collèges Henri Bergson et Édouard Pailleron : PCS des élèves présents à la rentrée 2017

Henri Bergson

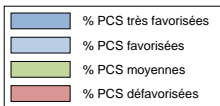
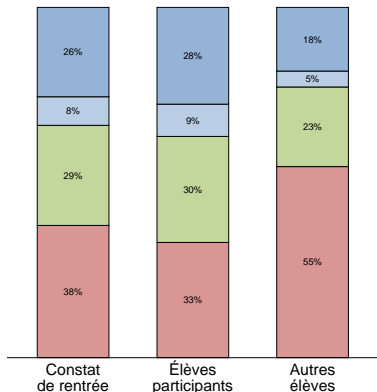

Édouard Pailleron

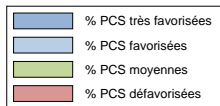
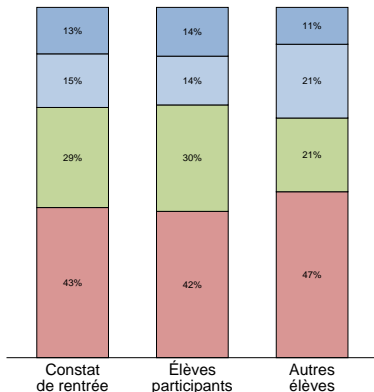

Collèges Henri Bergson et Édouard Pailleron : PCS des élèves présents à la rentrée 2018

Henri Bergson

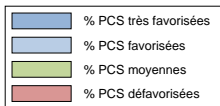
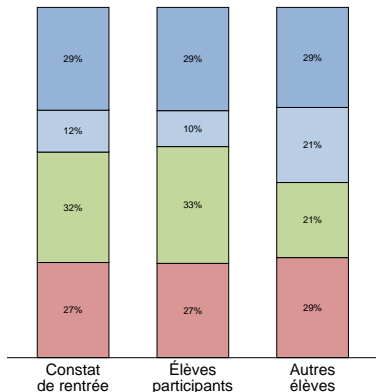

Édouard Pailleron

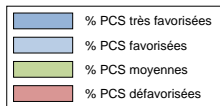
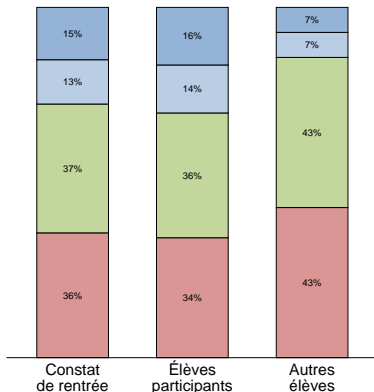

Quelles évolutions envisageables ?

- En 2018, compositions sociales mieux équilibrées qu'en 2017 à l'issue de la procédure d'affectation

mais léger écart de composition sociale à la rentrée
- Deux **difficultés** :
 - proportion très importante de QF non renseignés
 - évaporation plus forte des PCS favorisées affectées à Pailleron
- Deux **évolutions envisageables** :
 - obtenir les QF par d'autres moyens (Facil'Familles) ?
 - affecter davantage d'élèves à Pailleron ?
- Une inconnue : quel effet du bonus REP (Affelnet) sur l'attractivité des deux collèges ?